

**appel à candidatures**

**Village by CA Brie Picardie**

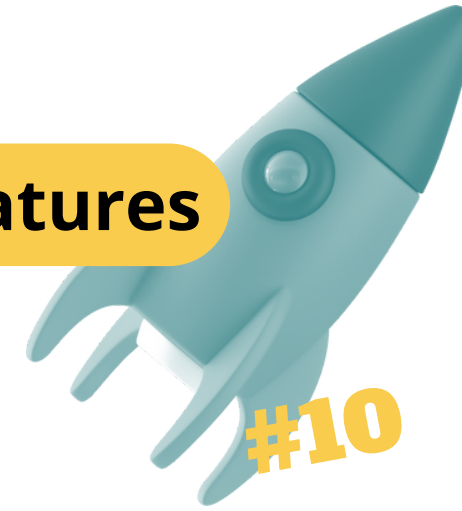

# Dossier de candidature

**DATE LIMITE DE DÉPÔT : 30 NOVEMBRE 2023**

*Votre dossier de candidature doit contenir au maximum  
12 pages et faire moins de 6 MO.*



**Village by CA Brie Picardie**  
3 rue de la Galmy - 77700 Chessy



# Votre dossier complet



Projet et innovation



Présentation des fondateurs et de  
l'équipe



Marché et opportunité(s) de  
développement



Business plan sur 3 ans



Motivations et attentes



Fiche technique et administrative



# 1. Projet et innovation

DÉCRIVEZ VOTRE PROJET ET LA FILIÈRE DE RÉFÉRENCE, L'HISTOIRE ET LA THÉMATIQUE DANS LAQUELLE LE PROJET S'INSCRIT : **VILLE DURABLE** – CONSTRUCTION – LOGEMENT – MOBILITÉ – ENVIRONNEMENT, **ÉCONOMIE DU TOURISME** – CULTURE – LOISIRS OU **AGROALIMENTAIRE** – ALIMENTATION DE DEMAIN



DÉCRIVEZ VOTRE INNOVATION ET **EN QUOI ELLE RÉPOND AUX ENJEUX DE TRANSITION ENVIRONNEMENTALE ET DE SOBRIÉTÉ ÉNERGÉTIQUE**



## 2. Présentation des fondateurs et de l'équipe

ORGANIGRAMME – PERSONNES CLÉS –  
COMPÉTENCES ET COMPLÉMENTARITÉ

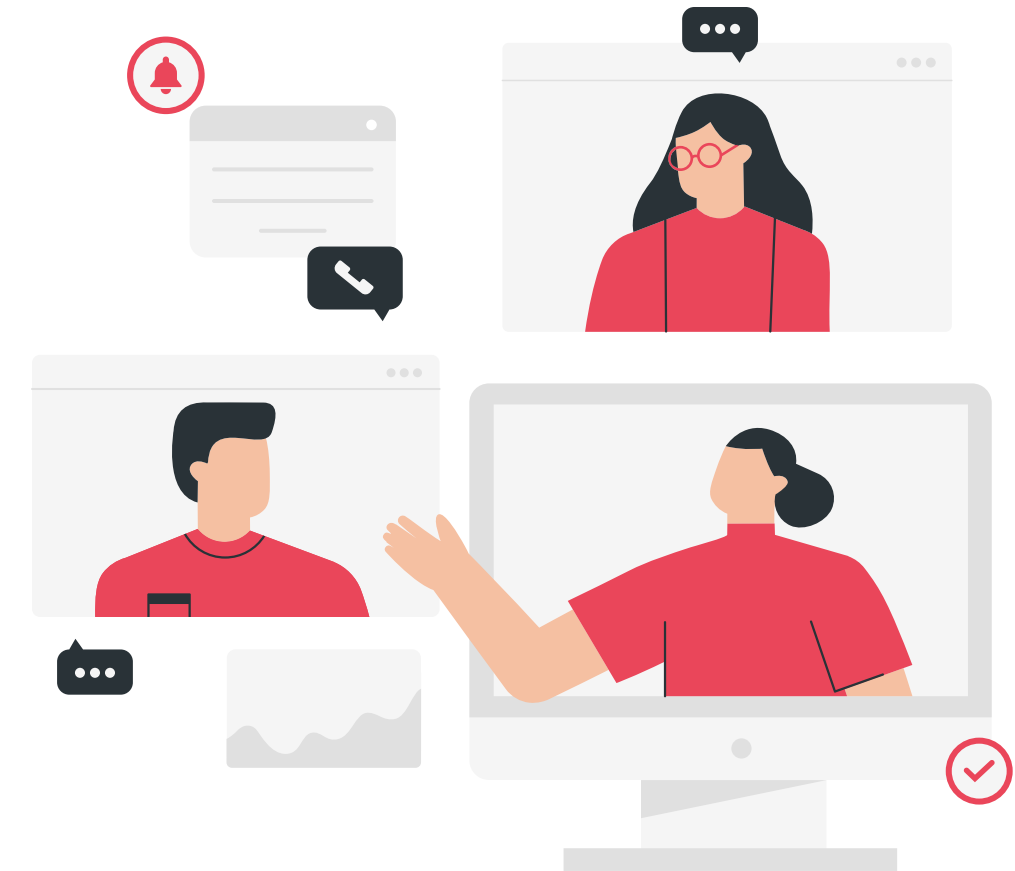



# 3. Marché et opportunités de développement

**CHIFFRE D'AFFAIRES** RÉALISÉ ET EN COURS

**POSITIONNEMENT STRATÉGIQUE ET MARCHÉ**

**CONCURRENCE ET ÉLÉMENTS DE DIFFÉRENCIATION**





## 4. Business plan sur 3 ans

**PAS DE BUSINESS SANS BUSINESS PLAN !**

VOTRE BUSINESS PLAN À 3 ANS ET VOTRE DERNIER BILAN OU COMPTE D'EXPLOITATION EN ANNEXE (SI EXISTANT).





# 5. Motivations et attentes

QUELLES SONT VOS MOTIVATIONS À INTÉGRER LE VILLAGE BY CA BRIE PICARDIE ?

QUELS SONT VOS ATTENTES ET BESOINS À 3 MOIS ? À 12 MOIS ?





# 6. Fiche administrative et technique

NOM DE LA SOCIÉTÉ

EXTRAIT KBIS DATANT DE MOINS DE 3 MOIS

DIRIGEANT(S) - CNI OU PASSEPORT EN COURS DE VALIDITÉ

ADRESSE DU SIÈGE SOCIAL

ACTIVITÉ PRINCIPALE

ANNÉE DE CRÉATION

NUMÉRO ET DATE D'IMMATRICULATION OU RCS

POUR VOUS CONTACTER :

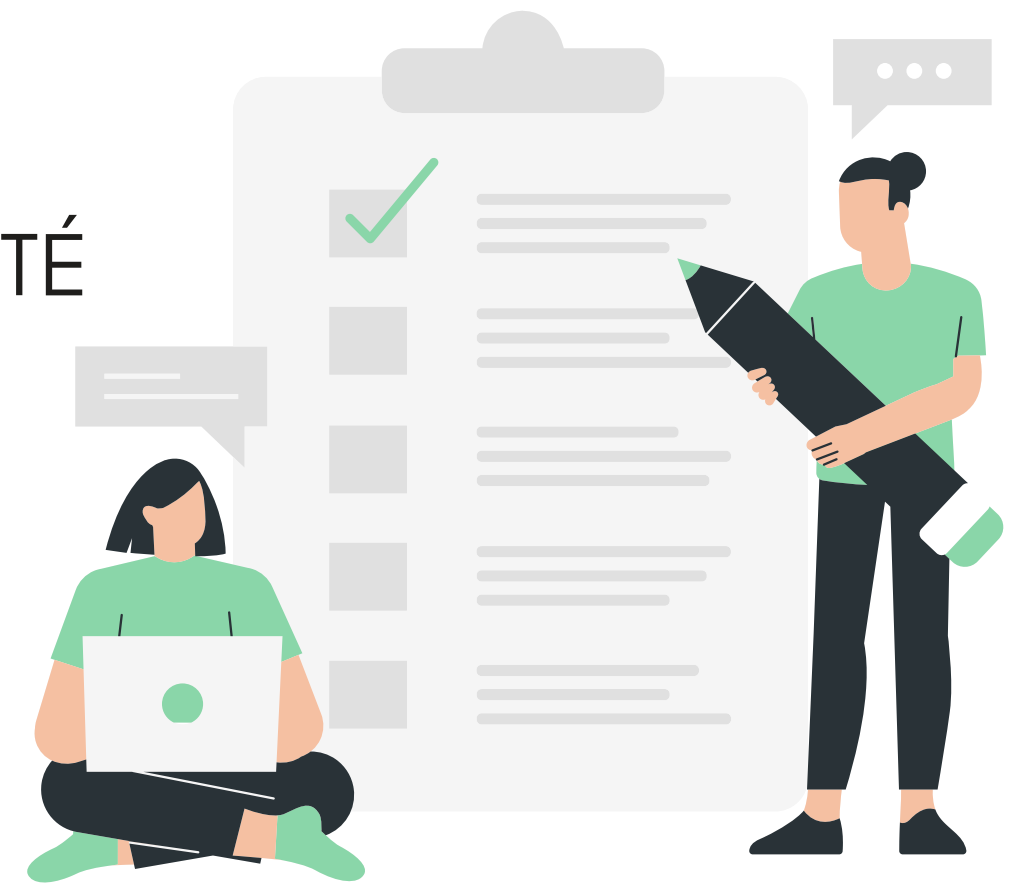





# A très vite !

LE DOSSIER DE CANDIDATURE COMPLET DOIT ÊTRE ENVOYÉ À :

**[SYLVIE.BRION@LEVILLAGEBYCA.COM](mailto:SYLVIE.BRION@LEVILLAGEBYCA.COM) / [ANNE.DUWER@LEVILLAGEBYCA.COM](mailto:ANNE.DUWER@LEVILLAGEBYCA.COM)**

TOUT DOSSIER ILLISIBLE, INCOMPLET, PORTANT DES INDICATIONS ERRONÉES SERA CONSIDÉRÉ COMME NUL.

SANS RETOUR DE NOTRE PART DANS UN DÉLAI DE TROIS SEMAINES, NOUS VOUS REMERCIONS DE CONSIDÉRER QUE NOUS NE POUVONS DONNER UNE SUITE FAVORABLE À VOTRE CANDIDATURE.